

**Agenzia del Territorio
CATASTO FABBRICATI
Ufficio Provinciale di
Siena**

Dichiarazione protocollo n. SI0067514 del 07/07/2004

Planimetria di u.i.u. in Comune di Gaiole In Chianti

Localita San Regolo

civ.

Identificativi Catastali:

Sezione:

Foglio: 121

Particella: 78

Subalterno: 5

Compilata da:
Cresti Filippo

Iscritto all'albo:
Geometri

Prov. Siena

N. 727

Scheda n. 1

Scala 1:200

Resede Esclusivo

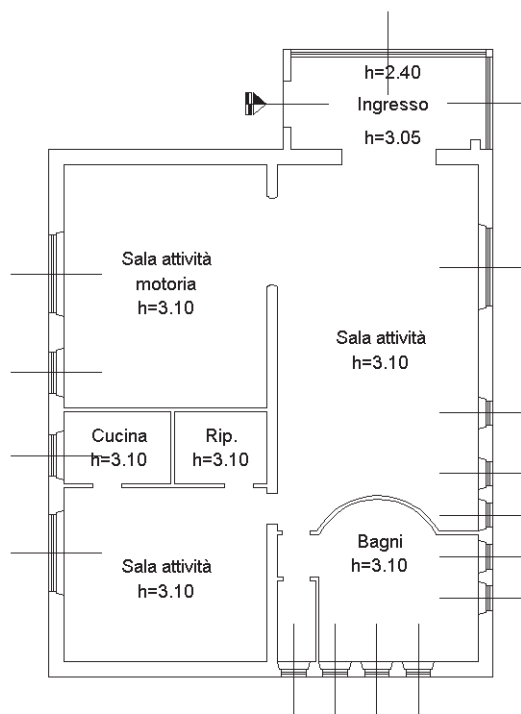

Loc. tecnico
h=1.40

PIANO S1

PIANO TERRA

Nord



Ultima planimetria in atti